Painel
TelComp

SAVE THE DATE

Seminário Anual da TelComp
12 - novembro - 2019
Hotel Hyatt São Paulo

"Eu quero meu trilhão."
Paulo Guedes

As novas ofertas de atacado do PGMC

A Anatel finalmente homologou as ofertas dos produtos de atacado das operadoras com poder de mercado significativo (PMS), Algar, Claro, Copel/Sercomtel, Oi, TIM e Vivo, no âmbito do Plano Geral de Metas de Competição, o PGMC. Espera-se que as novas ofertas contribuam para racionalização de investimentos e estimulem a competição no setor de telecomunicações, ao facilitar a negociação de uso compartilhado da infraestrutura das operadoras com PMS.
É a segunda tentativa que a Anatel faz para colocar em prática as obrigações criadas pelo PGMC. Em sua primeira versão os preços e condições operacionais propostos pelas PMS e homologadas pela Anatel, estavam muito distantes da realidade de mercado e não atraiu interesse, esvaziando o PGMC.
Os produtos de atacado incluem interconexão (fixa e móvel), dados (troca de dados e trânsito), roaming nacional, linhas dedicadas (EILD), transporte de dados em alta capacidade, dutos e desagregação de redes de acesso (*full unbundling e bitstream*).
A oferta de dutos atrai atenção pois é um recurso escasso e importante para viabilizar a expansão de redes competitivas. As ofertas agora foram homologadas com preços entre R$ 120,00 a R$ 750,00 quilômetro/mês, muito diferente da versão anterior com valores da ordem de R$ 50.000,00!
Agora toda a atenção vai para as condições operacionais para contratações, o que será decisivo para que o PGMC produza resultados práticos.

5G na Câmara dos Deputados

A TelComp participou da audiência pública promovida pela Comissão de Ciência e Tecnologia, Comunicação e Informática da Câmara dos Deputados em Brasília, sobre o 5G.
“A necessidade de fibra óptica para a instalação da tecnologia 5G é cinco vezes maior do que a quantidade do que temos instalada hoje no país. Para tal, a utilização de postes é fundamental”, explicou o vice-presidente da TelComp, **Tomás Fuchs**, em sua palestra na Audiência. Fuchs ressaltou ainda os altos volumes de investimentos que serão necessários, com impacto significativo na geração de empregos.
Leia mais.

Adroaldo da Cunha Portal,

Chefe de Gabinete do Senador Weverton Rocha

TelComp no Senado

Em audiência no gabinete do senador Weverton Rocha, a TelComp teve a oportunidade de apresentar seus pontos de vista sobre os projetos legislativos importantes para o desenvolvimento das telecomunicações, em especial aqueles que impactam investimentos e expansão de serviços.

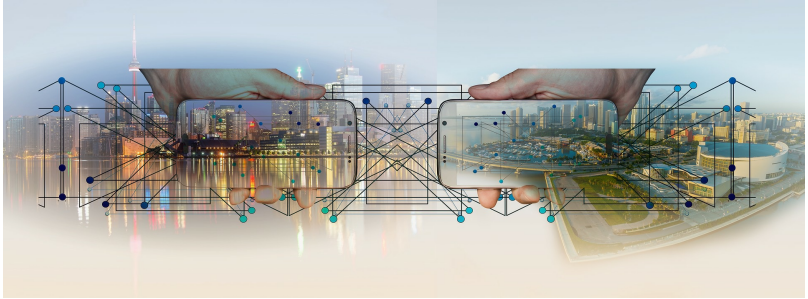

Telecomunicações permitem a economia de recursos para fiscalização de trânsito

As redes de telecomunicações permitem o uso de aplicativos como o Majitec, criado para controle de trânsito nas cidades e que funciona na plataforma GeneXus de inteligência artificial.
A tecnologia está sendo utilizada em algumas cidades Ceará.

Confira!

Associadas TelComp

Daniel Annenberg, Bruno Covas e José Luiz Pelosini

Wi-Fi público: 300 novos pontos ativos em São Paulo, com infraestrutura da associada America Net e parceria do Google

O programa Wi-Fi Livre SP foi expandido, e a America Net, associada da TelComp, é a responsável pela instalação e operação de infraestrutura. O Google cuidará da comercialização de publicidade gerando a monetização do modelo.

Leia mais!

O Painel TelComp é uma compilação de informações obtidas em diversas fontes consideradas confiáveis e, sempre que possível, referenciadas no texto. A TelComp não assume responsabilidade pela acurácia das informações contidas nas matérias publicadas.

TelComp - Associação Brasileira das Prestadoras de Serviços de Telecomunicações Competitivas
Av. Iraí, 438 - cj 44 a 47 | Moema | São Paulo | SP | CEP 04082-001 | Tel +55 (11) 5533-8399

Nosso endereço de e-mail é:
painel@telcomp.org.br

Você recebe este e-mail por ter relacionamento com a TelComp.